

Exemplardaten und Bibliotheksdatei

- Satzarten ZDB (Schema)
- Exemplardatenstruktur
- Bibliothekskennungen ILN / ELN
- Zugriffsberechtigungen zu Exemplardaten
- Exemplarsatz, wichtige Felder + Minimalformat
- Erfassen eines Exemplarsatzes
- Korrigieren und Löschen eines Exemplarsatzes
- Feldverzeichnis Exemplardaten
- Suche und Anzeige von Exemplar- und Bibliotheksdaten

Satzarten ZDB (Schema)

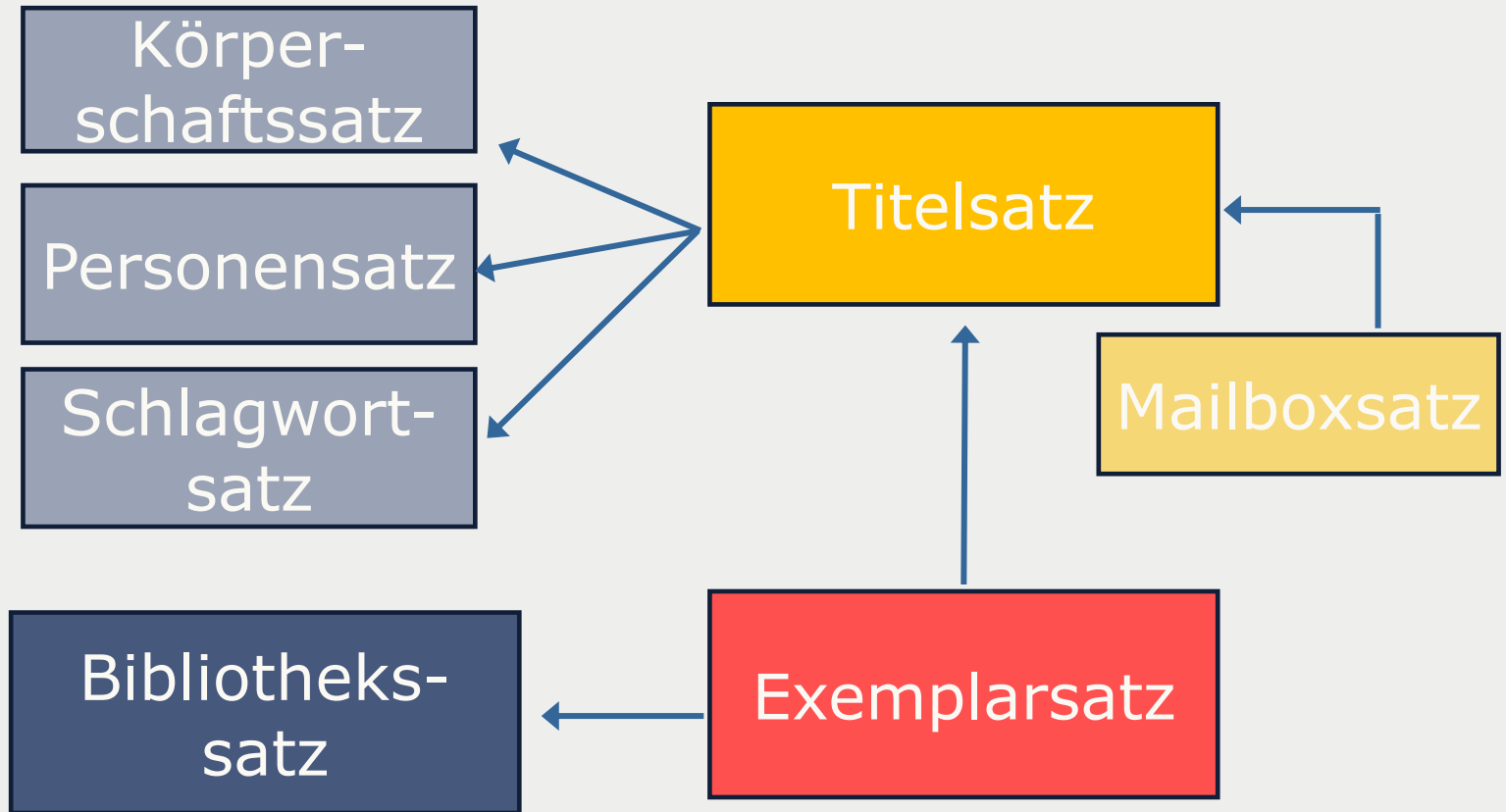

Exemplardatenstruktur

Daten für alle
Exemplare

Daten eines Exemplars
(Bestand)

Bibliographische Daten

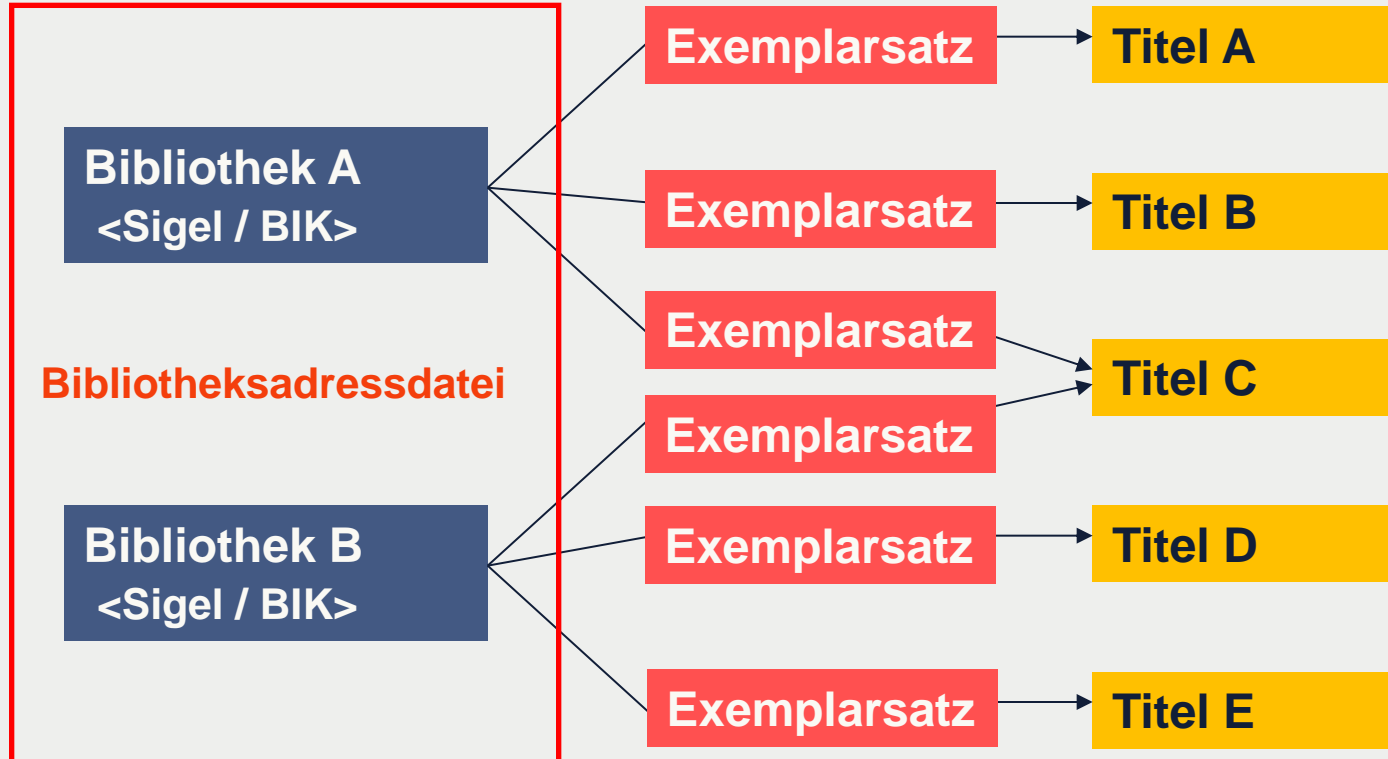

Bibliothekskennungen ILN / ELN

ILN Internal Library Number

- steuert die Zugriffsberechtigungen für Exemplardaten
- steuert die Bestandssicht: Jeder Nutzer hat zunächst nur die Sicht auf die Bestände der eigenen ILN
- bindet – z.B. bei Universitätssystemen – verschiedene Einrichtungen zusammen (bildet quasi ein „Dach“)
- sie ist nur im Bibliothekssatz sichtbar

ELN External Library Number

- Anzeige in Urheberangabe bei Neuerfassung und Korrektur
- Mithilfe der ELN können statistische Abfragen gemacht werden, z.B. „Wieviele Exemplarsätze hat meine Bibliothek im Jahr XY erfasst“
- Dient bei Mailboxsätzen als Adresse bzw. Kennung der Bibliothek

ELN und ILN

Set 1 | Setgröße 1 | Datensatz 1 | PPN 995004188 | Format DA

Eingabe: 1996:26-06-10 Änderung: 9001:26-06-10 12:32:47 Status: 1996:26-06-10

0500 Abxz
 1100 2000
 2110 2505352-8
 2240 ZDB:2505352-8
 4000 Bibliotheken in Pica
 4025 2000 -
 4030 Berlin
 5080 125
 [0012] muenchen bsb <12>
 7001 26-06-10 : x
 4800 [1009023496](#)1800100-5 <12> München, Bayerische Staatsbibliothek
 7100 Z 99.3844
 7120 /b2000-
 7800 159001498
 7900 26-06-10 12:36:27.000
 8032 #1#2000 -
 [1998] weitere bibliotheken 4
 7001 26-06-10 : x
 4800 [1009034854](#)608197-6 <F 197> Frankfurt/Main, Hessische Stiftung Friedens- und Konfliktforschung, Bibliothek
 7100 ZS 739
 7120 /b2000-
 7800 159001501
 7900 26-06-10 12:42:18.000
 8032 #1#2000 -

ELN

Die ILN ist nur im
Bibliothekssatz sichtbar

Zugriffsberechtigungen zu den Exemplardaten

- Für jede ILN werden für den Zugang zur ZDB Benutzernummer / Passwort vergeben
- Mit diesen Zugangsdaten erhält der Nutzer schreibenden Zugriff ausschließlich auf die Exemplardaten der eigenen ILN.

Hinweis: Dies können u.U. Exemplardaten verschiedener Einrichtungen sein, z.B. bei Universitätssystemen.

- Jeder Nutzer hat zunächst nur die Sicht auf die Bestände der eigenen ILN.

Durch Eingabe des Kommandos **s[how] da** werden alle Bestände zu einem Titel angezeigt

Exemplarsatz, wichtige Felder + Minimalformat

- 7001** Datum und Selektionsschlüssel *
- 4800** Verknüpfung zum Bibliotheksadresssatz *
- 7100** Signatur
- 7109** Standort und Standortsignatur
- 7120** Bestandsangaben in normierter Form
- 8031** Einleitender Text zur Bestandsangabe
- 8032** Bestandsangabe *
- 8033** Lückenangaben
- 8034** Kommentar *

* Minimalformat

Anmerkung: es muss entweder 8032 *oder* 8034 vorhanden sein

Erfassen eines Exemplarsatzes

- 1. Möglichkeit: Anfordern eines leeren Bildschirms mit Kommando „e[ingeben] e[xemplarsatz]1“
Nachteil: Alle Felder müssen händisch erfasst werden
- 2. Möglichkeit: Verwendung des Menüs „ZDB-Funktionen“ bzw. der ZDB-Werkzeugleiste (Anzeige über „Optionen -> Werkzeugleisten anpassen -> Funktionsleisten“)

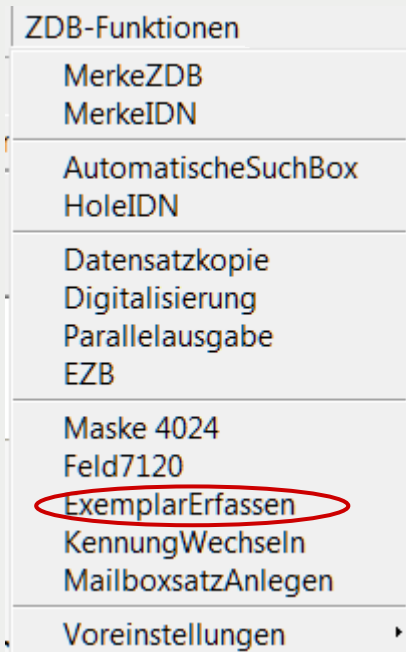

EZB Maske4024 Feld7120 **ExemplarErfassen** MailboxsatzAnlegen

Erfassen eines Exemplarsatzes

- Im Menü „ZDB-Funktionen“ stehen Ihnen folgende Hilfsmittel für die Exemplarerfassung zur Verfügung

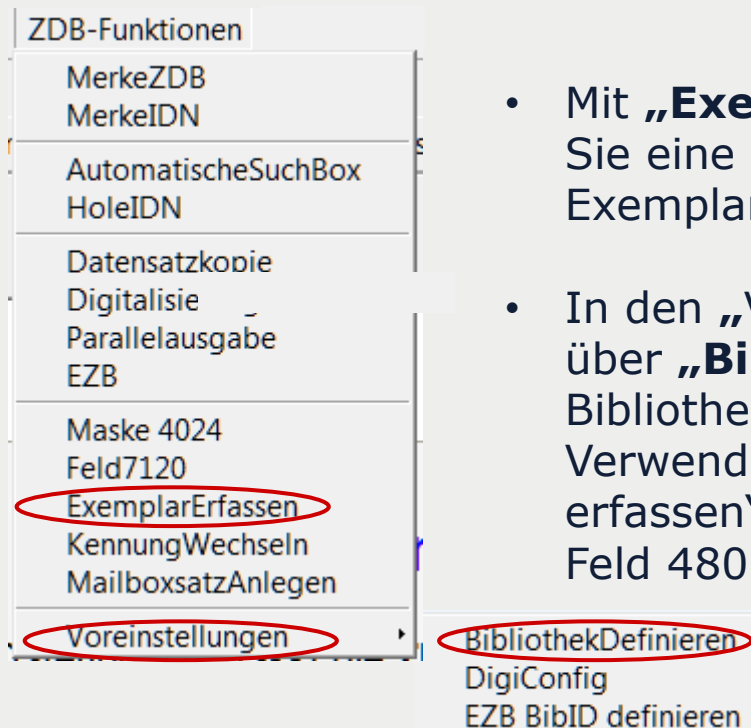

- Mit „**Exemplar erfassen**“ rufen Sie eine Eingabemaske für Exemplare auf
- In den „Voreinstellungen“ legen Sie über „**Bibliothek definieren**“ die Bibliotheks-IDN fest, die bei Verwendung von „Exemplar erfassen“ immer automatisch in Feld 4800 eingespielt werden soll

Erfassen eines Exemplarsatzes – „Bibliothek definieren“

- Ermitteln der IDN des Bibliothekssatzes mit

f sg <Sigel> **und rec n**

Beispiel:

f sg 12 und rec n

Ergebnis:

Set 1 | Setgröße 1 | Datensatz 1 | **PPN 009023496** | Format D

Eingabe: 9006:18-11-99 Änderung: 9006:06-01-16 10:35:40 Status: 9999:23-03-05

005 Tw

092 800100-5**\$b**AG012**\$d**12**\$e**DE-12**\$f**BSB

110 Bayerische Staatsbibliothek

371 Ludwigstr. 16**\$b**München**\$d**DE**\$e**80539**\$f**Bayern**\$i**Mo-So 8.00-24.00**\$k**11.58015**\$l**48.14751**\$n**09162000**\$pj**\$2S

371 **\$b**München**\$d**DE**\$e**80328**\$f**Bayern**\$pj**\$2P

410 München BSB**\$4c**

000 AN50015 07V4014 755 10 07 07 N MARS 1 01 00 00 N 000 014 BAY 05 00 00 N MARS DE 10 10 00

Erfassen eines Exemplarsatzes

- Mit Funktion „**MerkeIDN**“ wird die Identnummer des Bibliothekssatzes in die Zwischenablage kopiert



- Fügen Sie die IDN nach Aufruf der Funktion „Bibliothek definieren“ mit dem Befehl Strg+V in die Eingabezeile ein und bestätigen Sie mit „OK“

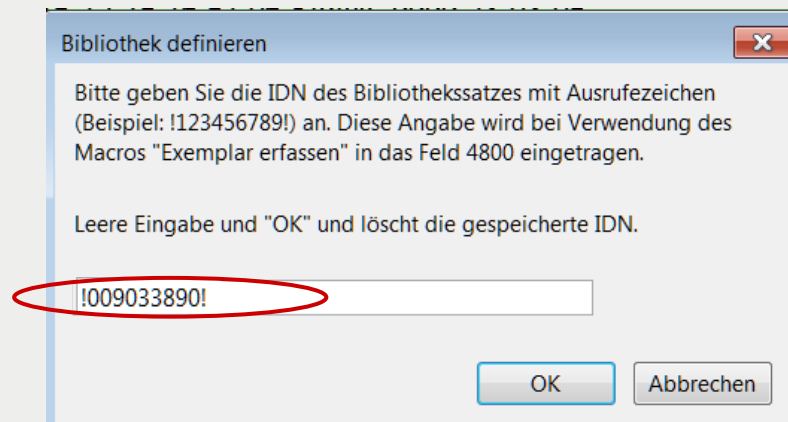

Funktion „Exemplar erfassen“

Maske4024 Feld7100 ExemplarErfassen MailboxsatzAnlegen loe

PPN 1258929996 E01 Eingabe: 0001:25-04-16 Änderung: 9001:26-04-16 12:36:27

7001 x
4800 !009023496!
7100 |
7109
8031
8032

Das Skript spielt ein:

- Feld **7001**: die fortlaufende Nummer des Exemplarsatzes + Selektionsschlüssel (Standardangabe **x**)
- Feld **4800**: Die über „Bibliothek definieren“ gespeicherte IDN des Bibliotheksdateisatzes (hier IDN der BSB München)
- die Felder
7100 Signatur
7109 Standort(-Signatur),
8031 Einl.Text
8032 Bestandsangabe

Erfassen eines Exemplarsatzes

PPN 01657253X E02 Eingabe: 9001:21-11-99 Änderung: 5999:24-03-15 09:42:04 Status: 9001:21-11-99

7001	X		
4800	7001		1. Exemplar eines Standorts: Datum und exemplarspezifischer Selektionsschlüssel
7100			
7109	208@/0	\$a "...:_:"	Datum TT-MM-JJ (m)
8031	208@/0	\$b -ohne-	Selektionsschlüssel
8032	1		Pos.1: x Standardangabe a provisorischer Datensatz oder: Datensatzkennzeichnungen für maschinelle Änderungsverfahren l zu löschender Exemplar-Datensatz u nach einer Umlenkung mehrfach vh. Bestand f,m Datensatzkennzeichen (zulässig nur für die Deutsche Nationalbibliothek) Pos.2: z Lizenzdatensatz Pos.3: e Erfassung in EZB m Fremddaten v Erfassung Verbund z Erfassung in ZDB

Erfassen eines Exemplarsatzes

PPN 1258929996 E01 Eingabe: 0001:25-04-16 Änderung: 9001:26-04-16 12:36:27

7001 x

4800 !009023496!

7100 |

71

4800

Bibliothekskennzeichen

80

247C/XX \$9 "!...!"

Verknüpfungsnummer eines Adresdateisatzes

80

Erfassen eines Exemplarsatzes

PPN 1258929996 E02 Eingabe: 0001:25-04-16 Änderung:

7001 x

4800 !009023496!

7100 4 @Zsn 1234 ((teils Einzelsign.)) @ d % n

7109

7100

Signatur

209A/XX \$a	-ohne-	Magazin-/Signatur
209A/XX \$c	"_((...))"	Erläuterungen / Kommentare zur Signatur
209A/XX \$d	"_@_"	Ausleihindikator
209A/XX \$f	"!!,,,!!"	(Sonder-) Standort
209A/XX \$g	"_;"	(Sonder-) Standortsignatur
209A/XX \$x		Interne Feldnumerierung (00) (m); wird im Externformat nicht dargestellt
209A/XX \$l	"_%_"	Fernleihindikator

Erfassen eines Exemplarsatzes

PPN 1258929996 E02 Eingabe: 0001:25-04-16 Änderung: 9001:27-04-16

7001 x

4800 !009023496!

7100 Zsn 1234 ((teils Einzelsign.)) @ d % n

7109 !!Lesesaal!! ; Hb GO 575

8031

7109	209A/XX	Aufstellungsnotation	
	209A/XX \$f	"!!...!!"	(Sonder-)Standort
	209A/XX \$g	"-;-"	(Sonder-)Standortsignatur
	209A/XX \$x		Interne Feldnumerierung (09) (m); wird im Externformat nicht dargestellt

Erfassen eines Exemplarsatzes

PPN 1258929996 E01 Eingabe: 0001:25-04-16 Änderung: 9001:26-04-16 12:36:27 St

7001 x
 4800 !009023496!
 7100 Zsn 1234 ((teils Einzelsign.)) @ d % n
 7109 !!Lesesaal!! ; Hb Go 575
 8031 Neue Folge|
 8032

8031	209B/XX	einleitender Text zur zusammenfassenden Bestandsangabe
	209B/XX \$a	-ohne- einleitender Text zur zusammenfassenden Bestandsangabe
	209B/XX \$x	Interne Feldnumerierung (31) (m); wird im Externformat nicht dargestellt

Erfassen eines Exemplarsatzes

PPN 1258929996 E01 Eingabe: 0001:25-04-16 Änderung: 9001:31-05-16

7001 x

4800 !009023496!

7100 Zsn 1234 ((teils Einzelsign.)) @ d % n

7109 !!Lesesaal!! ; Hb GO 575

8031 Neue Folge

8032 #1#1.1994 - 5.1998; 7.2000 - 8.2001

8034

8032	209B/XX	Zusammenfassende Bestandsangabe
	209B/XX \$g	"#...#" Sortierhilfe zur Sortierung der Exemplardatensätze
	209B/XX \$a	-ohne- Zusammenfassende Bestandsangabe
	209B/XX \$x	Interne Feldnumerierung (32) (m); wird im Externformat nicht dargestellt

Erfassen eines Exemplarsatzes - Bestandsangaben

- Offene Angaben

4025 Band 1 (1969)-
8032 2.1970 -

1100 2015
4025 Band 1-
8032 1.2015 -

Hinweis:
In 8032 darf das Erscheinungsjahr als
chronologische Zählung verwendet werden

- Zusammenfassende Angaben.

4025 Jahrgang 1, Heft 1 (1990)-Jahrgang 24, Heft 78 (2003)
8032 3.1992 - 20.1999 = Heft 5-71

4025 6. Jahrg., Nr. 1 (28. Juni 1953) [?]-20. Jahrgang (1967) [?]
8032 6.1953 - 20.1967

1100 1988-1992

4025 Band 1-4 ; damit Erscheinen eingestellt
8032 1.1988 - 4.1992

Erfassen eines Exemplarsatzes - Bestandsangaben

- Einzelband-Angaben

4025 Volume 1 (1970)-
8032 3.1972; 7.1973

- Kombinierte Angaben

4025 Volume 1 (1960)-
8032 1.1960 - 5.1963; 11.1964; 23.1971 -

Wie Sie mit Besonderheiten in der Zählung, gebrochenen Jahren etc umgehen, finden Sie in der [Formatbeschreibung zu Feld 8032](#)

Erfassen eines Exemplarsatzes

PPN 1258929996 E01 Eingabe: 0001:25-04-16 Änderung: 9001:31-05-16 11:50:40 S

7001 x

4800 !009023496!

7100 Zsn 1234 ((teils Einzelsign.)) @ d % n

7109 !!Lesesaal!! ; Hb GO 575

7120 /v1/b1994/V5/E1998; /v7/b2000/V8/E2001

8031 Neue Folge

8032 #1#1.1994 - 5.1998; 7.2000 - 8.2001

8034

7120	231@/XX	Bestandsangaben in normierter Form
	231@/XX \$d	"/v" Bandzählung (Beginn)
	231@/XX \$j	"/b" Berichtsjahr (Beginn)
	231@/XX \$k	"/E" Berichtsjahr (Ende)
	231@/XX \$n	"/V" Bandzählung (Ende)
	231@/XX \$0	";¬" Kettung von Beginn- und Endegruppen
	231@/XX \$6	"¬" Kennzeichnung laufender Bestände

Erfassen eines Exemplarsatzes

➤ ZDB-Funktionen: „Feld 7120“

- Manuelles Erfassen der Bestandsangaben
- Cursor verbleibt in 8032

WinIBW 3.7 - [ILTIS-Approval - ZDB-Hauptbestand (APPROVAL) - Exemplar ändern | Nutzer: MÜN

Datei Bearbeiten Optionen Transliteration Datenmasken ZDB-Funktionen GND Ansicht
 AutomatischeSuchBox HoleIDN Datensatzkopie Digitalisierung

PPN 1258929996 E01 Eingabe: 0001:25-04-16 Änderung: 9

7001 x
 4800 !009023496!
 7100 Zsn 1234 ((teils Einzelsign.))
 7109|
 8031
 8032 #1#1.1994 - 5.1998; 7.2000 - 8.2001
 8034

MerkeZDB
 MerkeIDN
 AutomatischeSuchBox
 HoleIDN
 Datensatzkopie
 Digitalisierung
 Parallelausgabe
 EZB
 Maske 4024
 Feld7120
 ExemplarErfassen
 KennungWechseln
 MailboxsatzAnlegen
 Voreinstellungen

Auslösen des Skripts

Erfassen eines Exemplarsatzes

➤ Funktion „Feld 7120“

Maschinell interpretierbare Bestandsangabe wird in **7120** automatisch generiert

PPN 1258929996 E01 Eingabe: 0001:25-04-16 Änderung: 9001:31-05-16 11:3

```
7001 x
4800 !009023496!
7100 Zsn 1234 ((teils Einzelsign.)) @ d % n
7109
7120 /v1/b1994/V5/E1998; /v7/b2000/V8/E2001
8031
8032 #1#1.1994 - 5.1998; 7.2000 - 8.2001
|
```

Erfassen eines Exemplarsatzes

PPN 1258929996 E01 Eingabe: 0001:25-04-16 Änderung: 9001:31-05-16 11:50:40

7001 x

4800 !009023496!

7100 Zsn 1234 ((teils Einzelsign.)) @ d % n

7109 !!Lesesaal!! ; Hb GO 575

7120 /v1/b1994/V5/E1998; /v7/b2000/V8/E2001

8031 Neue Folge

8032 #1#1.1994 - 5.1998; 7.2000 - 8.2001

8033 [N=1.1994,2]

8033	209B/XX	Lückenangabe für Druckzwecke (allgemein)
	209B/XX \$a	-ohne- Lückangabe für Druckzwecke (allgemein)
	209B/XX \$x	Interne Feldnumerierung (33) (m); wird im Externformat nicht dargestellt

Erfassen eines Exemplarsatzes

PPN 1258929996 E01 Eingabe: 0001:25-04-16 Änderung: 9001:31-05-16 11:50:40

7001 x

4800 !009023496!

7100 Zsn 1234 ((teils Einzelsign.)) @ d % n

7109 !!Lesesaal!! ; Hb GO 575

7120 /v1/b1994/V5/E1998; /v7/b2000/V8/E2001

8031 Neue Folge

8032 #1#1.1994 - 5.1998; 7.2000 - 8.2001

8033 [N=1.1994,2]

8034 Benutzung nur im Lesesaal

8034	209B/XX	Kommentar zum Bestand
	209B/XX \$a	-ohne- Kommentar zum Bestand

Set 1 | Setgröße 1 | Datensatz 1 | PPN 1258929996 | Format D

Eingabe: 0001:25-04-16 Änderung: 9001:01-06-16 16:29:02 Status: 9001:10-05-16

0500 Abvz

0501 Text\$btxt

0502 ohne Hilfsmittel zu benutzen\$bn

0503 Band\$bnc

1100 1994

1131 !040674886!Zeitschrift [Ts1]

1500 /1ger

1505 \$erda

1700 /1XA-DE

2110 2846092-3

2240 ZDB:2846092-3

4000 Test-Zeitschrift für ZDB-Neulinge : wie Sie mit der WinIBW schöne Titelaufnahmen anlegen / hrsg. vom ZDB-Team

4024 /v1/b1994-

4025 1.1994-

4030 Bärln : ZDB

7001 27-04-16 : x

4800 !009023496!800100-5 <12> München, Bayerische Staatsbibliothek

7100 Zsn 1234 ((teils Einzelsign.)) @ d % n

7109 !!Lesesaall! ; Hb GO 575

7120 /v1/b1994/V5/E1998; /v7/b2000/V8/E2001

7800 451285689

7900 01-06-16 16:25:11.000

8031 Neue Folge

8032 #1#1.1994 - 5.1998; 7.2000 - 8.2001

8033 [N=1.1994,2]

8034 Benutzung nur im Lesesaal

Maschinell generierte Felder

7001 27-04-16 : x

4800 !009023496!800100-5 <12> München, Bayerische Staatsbibliothek

7100 Zsn 1234 ((teils Einzelsign.)) @ d % n

7109 !!Lesesaal!! ; Hb GO 575

7120 /v1/b1994/V5/E1998; /v7/b2000/V8/E2001

8031 Neue Folge

8032 #1#1.1994 - 5.1998; 7.2000 - 8

8033 [N=1.1994,2]

8034 Benutzung nur im Lesesaal

7900 01-06-16 16:25:11.000

7800 451285689

Maschinell generiert:

- 7001: Erfassungsdatum
- 7800: Ex.-Id.-Nummer
- 7900:
 - Neuerfassung
 - Eingabedatum/-uhrzeit
 - Korrektur
 - Korrekturdatum/-uhrzeit

Erfassen eines weiteren Exemplarsatzes

Set 1 | Setgröße 1 | Datensatz 1 | PPN 1258929996 | Format D

Eingabe: 0001:25-04-16 Änderung: 9001:01-06-16 16:29:02 Status: 9001:10-05-16

0500 Abvz

0501 Text\$btxt

0502 ohne Hilfsmittel zu benutzen\$bn

0503 Band\$bn

1100 1994

1131 !040674886!Zeitschrift [Ts1]

1500 /1ger

1505 \$erda

1700 /1XA-DE

2110 2846092-3

2240 ZDB:2846092-3

4000 Test-Zeitschrift für ZDB-Neulinge : wie Sie mit der WinBW schöne Titelaufnahmen anlegen / hrsg. vom ZDB-Team

4024 /v1/b1994-

4025 1.1994-

4030 Bärln : ZDB

7001 27-04-16 : x

4800 !009023496!800100-5 <12> München, Ba

7100 Zsn 1234 ((teils Einzelsign.)) @ d % n

7109 !!Lesesaal!! ; Hb GO 575

7120 /v1/b1994/V5/E1998; /v7/b2000/V8/E2001

7800 451285689

7900 01-06-16 16:25:11.000

8031 Neue Folge

8032 #1#1.1994 - 5.1998; 7.2000 - 8.2001

8033 [N=1.1994,2]

8034 Benutzung nur im Lesesaal

Eingabe eines 2. Exemplar-Satzes

- Anklicken: [ExemplarErfassen](#)

Erfassen eines weiteres Exemplarsatzes

PPN 1081380942 E02 Eingabe: 1241:19-01-16 Änderung: 9001:16-02-16 12:55:30 Status: 1241:01-02-16

7002 x

4800 !009023496!

7100 |

7109

8031

8032





Erfassen eines Exemplarsatzes:

Praktische Übung

Korrektur/Löschung von Exemplarsätzen

⇒ Korrektur:

Kommando **k** (oder Button „Bearbeiten“): es werden alle vorhandenen Exemplarsätze zur Korrektur angezeigt

Korrektur einzelner ausgewählter Exemplarsätze:

1. Exemplarsatz: Kommando **k e1** (= Korrigieren Ex. 1)

2. Exemplarsatz Kommando **k e2** (= Korrigieren Ex. 2)

weitere Exemplarsätze: Kommando **k ex**

⇒ Löschung:

Setzen des Selektionsschlüssels „l“ (zu löschender L-Satz) in **7001**

7001 31-04-09 : **l**

Hinweis: ein zur Löschung gekennzeichneteter Exemplarsatz kann bis zu einer Woche in der Datenbank verbleiben. Die physikalische Löschung wird 1x wöchentlich in der Nacht zum Dienstag durchgeführt

Feldverzeichnis Exemplardaten

<https://wiki.dnb.de/display/ILTIS/ILTIS-Handbuch>

ILTIS-Handbuch

WinIBW-Handbuch

ILTIS-Infos

iltis / ILTIS-Seiten

ILTIS-Handbuch

Erstellt und zuletzt geändert von Althaus, Bernd am 2016-03-03

Systembeschreibungen

- Architektur und Schnittstellen
- Batchverfahren
- Meldungen des Systems
- Online-Routinen des Katalogisierungservers
- Sonderzeichen
- Suchbegriffe, die in Anführungszeichen gesetzt
- Urheberkennungen, ISILs und Katalogisierungs
- Offline-Expansion

Titeldaten

DNB (inkl. DMA) ab 01.10.2015	Feldver
DNB Leipzig/Frankfurt (bis 30.09.2015)	Feldver
Deutsches Musikarchiv (DMA)	Feldver
Deutsches Exilarchiv (DEA)	Feldverzeichnis
Zeitschriften-Datenbank (ZDB)	Feldverzeichnis
	Feldverzeichnis ab 01.10.2015

Feldverzeichnis ZDB Exemplardaten

Feldverzeichnis ZDB Exemplardaten

4800	Bibliothekskennzeichen
247C/XX \$9 "!!..."	Verknüpfungsnummer eines Adressdateisatzes
4801	Exemplarbezogener Kommentar
237A/XX \$a -ohne-	Dienstkategorie; Kommentar der sich auf das Exemplar bezieht
237A/XX \$l "%"	Kommentar zur Fernleihe
4803	Feld zur Kennzeichnung von Zweifelsfällen bei Retrokonversion der Deutschen Nationalbibliothek
237B/XX \$a -ohne-	Codierung für Anfrage
237B/XX \$c ""*""	Anfragetext
4820	Provenienzvermerk
220A/XX \$a "\$a"	Alte Signaturen
220A/XX \$b "\$b"	Exemplarspezifische bibliografische Zitate
220A/XX \$e "\$e"	Exemplarhinweise
220A/XX \$k "\$k"	Kaufvermerke
220A/XX \$m "\$m"	Marginalien
220A/XX \$p "\$p"	Provenienz

Exemplarsatzrecherche

Set 2 | Setgröße 296236 | Suchkommando suchen sg 12

1	+Obaz	Journal of race, ethnicity and politics	
2	+Obvz	Business and human rights journal	
3	+Obvz	Jahresbericht über das ... Schuljahr ...	
4	+Obaz	ACS sensors	
5	+Obvz	European journal of international security	
6	+Abvz	International philosophical inquiry	Thessaloniki ... 40.2016 -
7	+Obvz	Annals of K-Theory [Elektronische Ressource]	Berkeley, Calif. ... 2016 -
8	+Abaz	Inflammatory intestinal diseases	Basel ... 1.2016 -
9	+Obvz	Trends im Asset Management	München ... 2015, 01 -
10	+Abxz	Haydn Society journal	Stocksfield ... No 34, 2 (2015) [?]-
11	+Abxz	Appunti di cultura e politica	Brescia ... Anno 38, 1 (Gennaio-Febbraio 2015) [...
12	+Abvz	Bundeshaushalt, Verkehrsweginvestitionen des Bundes	/ De... Berlin ... 2016 (2015)-
13	+Abaz	Visual history	Pisa ... (Anno II, n. 1 (2015)
14	+Abxz	Forschungsbericht	
15	+Abxz	Mitteilungsblatt der Verwaltungsgemeinschaft Obermichelbach	
16	+Obvz	The journal of classics teaching	
17	+Abxz	Université de Lausanne	
18	+Abxz	... Doadawaiser Gmoablala	
19	+Abxz	Mittelbayerische, Meine Zeitung für das Vilstal und den südl. La...	
20	+Abxz	Oberdinger Kurier	
21	+Abxz	Mittelbayerische, Meine Zeitung für Schwandorf, das Städtedre...	
22	+Abxz	Mittelbayerische, Meine Zeitung für Hemau und den westlichen...	
23	+Abxz	Mittelbayerische, Meine Zeitung für Regensburg	
24	+Sbxz	Modulare Truppausbildung	würzburg ... Stand 10/2015-
25	+Abxz	Wir in Ainring	/ Ain... Ainring ... Nr. 46 (Februar 2015) [?]-
26	+Obvz	Journal of psychologists and counsellors in schools	Cambridge ... Volume 25, number 1 (June 2015)-
27	+Obvz	Art libraries journal	Cambridge ... Volume 40, number 1 (2015) [?]-
28	+Abvz	GmbH-Brief aktuell	Kissing ... 2015,16 (Dezember 2015)-
29	+Abxz	Mittelbayerische, Meine Zeitung für den nördlichen Landkreis Regensburg	Regensburg ... 71. Jahrgang, Nr. 216 (19./20. Septem...
30	+Abvz	Tierisch gesund & vital	Glauburg ... 2015, Ausgabe Nr. 10 (02.11.2015) [?]-
31	+Abvz	Didactica historica	Neuchâtel ... No. 1 (2015)-

Recherche **aller** Titel mit
BSB-Bestand:
f sigel 12

Hinweis: Schrägstrichsigel
müssen so gesucht werden:
f sg 188 \ / 211

Review

Index

Löschen

Neuaufnahme

Bearbeiten

Sichern

Hilfe

Exemplarsatzrecherche

Recherche von einzelnen Titeln
mit BSB-Bestand:
f tit german history und sg 12

Set 3 | Setgröße 15 | Suchkommando suchen tit german history und sg 12

1	+Obvz	Angermion [Elektronische Ressource]	Berlin	... Nachgewiesen 3.2010 -
2	+Abvz	Weltkulturerbe Deutschland	Neusäß, Aug...	... Nachgewiesen 2000 -
3	+Abvz	Rundbrief // Deutsche Gesellschaft für Polarforschung, Arbeitskreis Geschichte ... / De...	München	... 1.1992 - 17.2008; damit
4	+Abvz	Mitteilungsblatt // Anglo-German Family History Society	Cookham	Nachgewiesen 1987 -
5	+Abvz	Tätigkeitsbericht // International Union of the History and Philosophy of Science,... / Int...	Weinheim	... Nachgewiesen 1981/85(
6	+Obvz	German history [Elektronische Ressource]	Oxford	... 1.1984 -
7	+Abvz	German history	Oxford	... Nr. 1.1984 - 5.1987; Vol.
8	+Abvz	Research on British history in the Federal Republic of Germany	London	... [1.]1978/83(1983) - [2.]1
9	+Abvz	German yearbook on business history	München [u.a.]	... 1981 - 1988(1990); 198
10	+Abvz	Voprosy germanskoj istorii	Dnepropetro...	5.1977; 8.1980 - 15.198
11	+Abvz	Abstracts of the lectures // International Symposium on the History of Veterinary ... / Int...	[Wechselnde ...	14.1977 - 23.1989
12	+Abvz	Journal of German American studies	Cleveland, O...	... 11.1976 - 15.1980
13	+Abvz	German American studies	Cleveland, O...	... 1.1969/70 - 10.1975
14	+Abvz	[German studies / 1]German studies. Section 1, Philosophy and history	Tübingen	1.1968 - 24.1991; damit
15	+Abvz	The Pennsylvania German	Lebanon, Pa.	1.1900 - 12.1911

Exemplarsatzrecherche

➤ Suche nach Magazinssignatur

f sig 4 Z 92.294

[0012] muenchen bsb <12>

7001 12-10-01 : x

4800 !009023496!800100-5 <12> München, Bayerische
Staatsbibliothek

7100 4 Z 92.294 Signatur

7109 !!Hbl!! ; Hbzs 412-9 ((Neueste Hefte))

7120 /v1/b1992-

7800 061822183

7900 23-07-03 07:50:50:714

8032 #1#1.1992 -

Indexroutine Phrase:

Bindestriche

Kommata

Punkte

bleiben erhalten!

Exemplarsatzrecherche

Suche nach Standortsignatur

f son Hbzs 412-9

oder (mit **S**can)

sc son Hbzs 412-9

1	SON	hbzs 412-9
1	SON	hbzs 413-1
1	SON	hbzs 413-2
1	SON	hbzs 414-1
1	SON	hbzs 414-4
1	SON	hbzs 414-5

7109 !!Hbl!! ; **Hbzs 412-9** ((Neueste Hefte)) **Standortsignatur**

Exemplarsatzrecherche

- Suche mit lokalem **Selektionsschlüssel**

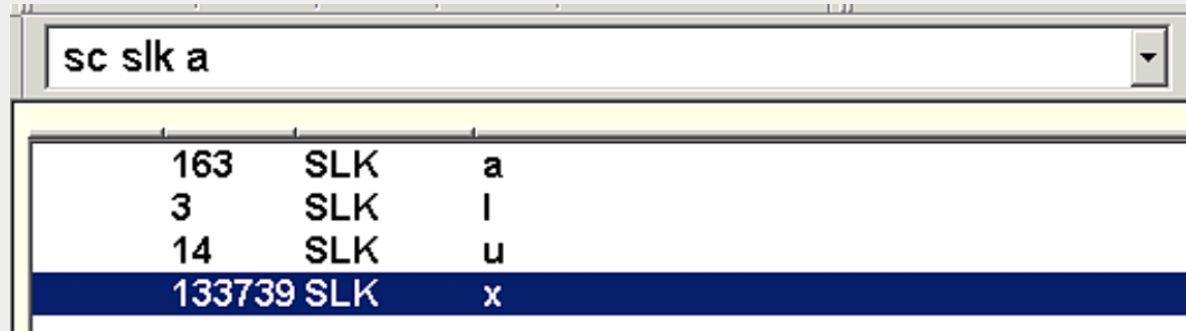

sc slk a		
163	SLK	a
3	SLK	l
14	SLK	u
133739	SLK	x

x = Standardangabe

a = provisorischer Datensatz

l = zu löschender Ex.-Satz

u = nach Umlenkung mehrfach vorhandener Bestand (Suche: f slk u)

7001 12-10-01 : x Datum und Selektionsschlüssel

Exemplarsatzrecherche

Suche mit Erfassungs-/Korrekturdatum

- Index **AEE** (Datum und Uhrzeit d. Erfassung bzw. Korrektur)
- Indexierungsroutine: **Ph**(rase)

→ **f aee [0123]!-04-16?**

im April 2013 neu erfasste/korrigierte Sätze **aller** zu einem Teilnehmer gehörenden Sigel

→ **f aee 27-05-16? und sg 5**

am 27.05.2013 neu erfasste/korrigierte Sätze eines Sigels

→ **f aee [0123]!-!!-16? und sg 466**

im Jahr 2016 neu erfasste/korrigierte Sätze eines Sigels

7900

31-01-09 13:55:34.801

Erfassungs-/Korrekturdatum

Exemplarsatzrecherche

Weitere Tipps zur Ermittlung statistischer Werte finden
Sie auf unserer Website unter

[WINIBW-Suchtipps](#)



Ansprechpartnerin

Karin Czwinkalik

Adresse: karin.czwinkalik@sbb.spk-berlin.de

Telefon: (+49 30) 266 43 4201